Diese Loc Bags sind sofort ab Lager lieferbar:

LOC BAG

1004393

19 x 24,5 cm

gebleicht Kraft PET-kaschiert 40g/m² + PET 19 µ
Sichtfenster PET 19 µ

LOC BAG mit Plate

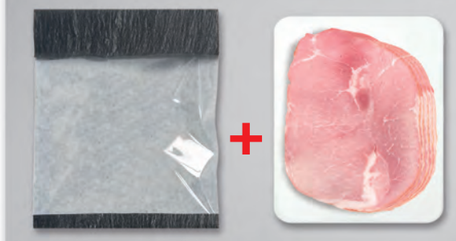

1004455

19 x 24,5 cm

gebleicht Kraft PET-kaschiert 40g/m² + PET 19 µ
Sichtfenster PET 19 µ
Plate: 2-seitig PET-kaschiert

Preise erhalten Sie schnell und unkompliziert auf Anfrage. Ein Anruf oder eine Email genügt.

Die Größe des Loc Bags kann flexibel angepasst werden:

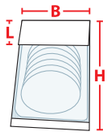

Breite **(B)**:	15 cm bis 50 cm
Höhe **(H)**:	15 cm bis 40 cm
Lasche **(L)**:	ab 2 cm

So können Sie Ihre Verkaufsflächen ganz nach Ihren Wünschen und Bedürfnissen planen und optimal nutzen.

Möchten Sie den Loc Bag lieber in Ihrem eigenen Layout?

Kein Problem: Individuelle Firmendrucke sind in den verschiedenen Größen ebenfalls erhältlich.
Senden Sie uns einfach Ihre Ideen - den Rest erledigen wir!
Selbstverständlich sind auch Sonderformate auf Anfrage möglich.
Haben Sie noch Fragen? Wir beraten Sie gerne!

WEBER Verpackungen GmbH & Co. KG

Westerhaar 38
D - 58739 Wickede/Ruhr

Tel. +49 23 77-80 99-0
Fax +49 23 77-80 99-20

info@weberverpackungen.de
www.weberverpackungen.de

Warum Chaos?

Ihre Theke könnte auch so ansprechend aussehen!

So nutzen Sie unseren Loc Bag einfach und schnell...

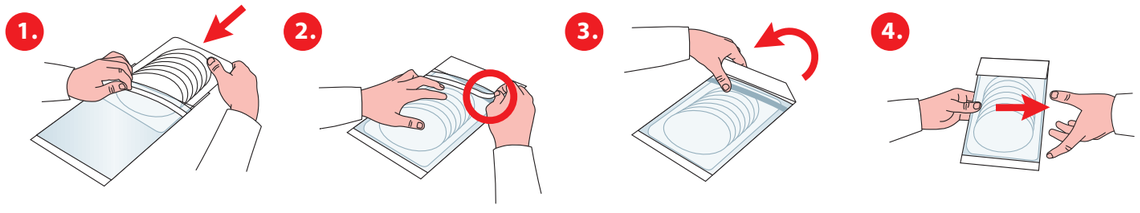

Produkt einlegen | Abdeckpapier entfernen | Lasche umklappen | Fertig!

...und so praktisch ist das Handling für Ihren Kunden!

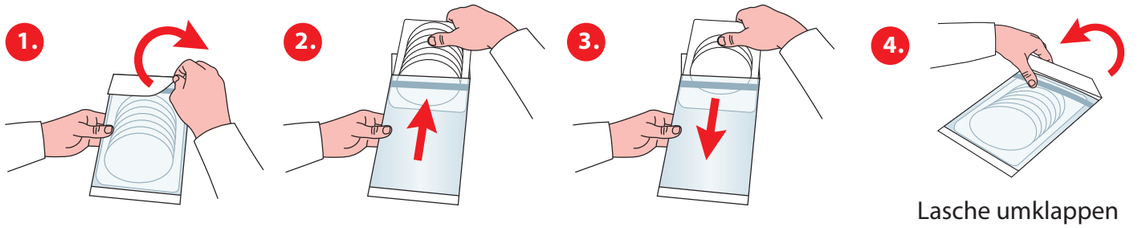

Lasche aufklappen | Produkt entnehmen | Nach Gebrauch einlegen | Lasche umklappen **Wiederverschließbar!**

Die Vorteile des Loc Bags:

- *Einfach zu Befüllen*
- *Kein technisches Gerät notwendig*
- *Wiederverschließbar*
- *Ihr Kunde kann sich von der Qualität und der Frische der Ware überzeugen*
- *Ansprechende Materialkombination aus Folie und Papier*